



# ACONTECE NO CAIS

Boletim  
Informativo do  
Sindicato  
Unificado da  
Orla Portuária  
SUPORT-ES

25 de maio de 2011  
Jornalista Cristiane Brandão

## Mudança no plano de saúde Unimed

O reajuste do nosso plano de saúde Unimed deveria acontecer em abril, mas você está recebendo na sua parcela de junho os valores reajustados.

A Unimed queria 64% de reajuste na mensalidade em função da alta sinistralidade, ou seja, a despesa gerada pelo conjunto dos usuários do plano ultrapassou o total dos valores pagos.

O contrato de plano de saúde pessoa jurídica prevê o reajuste da mensalidade e a saúde do contrato para possibilitar a renovação ano a ano.

O reajuste de 27,21% foi feito com base na

mensalidade de março de 2010 e vai ser cobrado a partir da fatura de junho, embutidas as diferenças devidas dos meses de abril e maio, nos próximos 10 meses.

Mesmo com este reajuste nossa mensalidade é muito menor do que se paga num plano individual.

Estamos, juntamente com a Unimed, implementando ações para que, nas negociações de abril de 2012, já tenhamos resolvido esse problema e, se possível, não termos reajuste no próximo período.

Veja o exemplo do cálculo da nova mensalidade:

Mensalidade de março de 2011 sem reajuste	Mensalidade de junho de 2011 com reajuste	Mensalidade de junho de 2011 x 10 meses + abril e maio/2011 já pagas.	Total a ser pago em 2011 dividido por 12	Índice de reajuste
R\$ 49,68	R\$ 65,90	$65,90 \times 10 = 659,00 + 99,36 = 758,36$	$758,36 / 12 = 63,19$	$63,19 / R\$ 49,68 = 1,2721\%$

Coberturas e carências:

PROCEDIMENTOS	CARÊNCIAS
Emergência e urgência / acidentes pessoais	24 horas (1 dia)
Consultas, análises clínicas e RX simples	30 dias (1 mês)
Exames obstétricos / radiológicos contrastados	60 dias (2 meses)
Procedimentos de diagnose / internações clínicas	120 dias (4 meses)
Tratamentos, internações cirúrgicas e ressonância nuclear magnética	180 dias (6 meses)
Internações psiquiátricas e dependência química, assim como hospital / dia psiquiátrico	180 dias (6 meses)
Próteses e órteses, cirurgia de obesidade mórbida e cirurgia refrativa oftalmológica	180 dias (6 meses)
Cirurgias cardíacas, procedimentos diagnósticos e terapêuticos em hemodinâmica	180 dias (6 meses)
Transplante de rim e córnea	180 dias (6 meses)
Procedimentos obstétricos e partos	300 dias (10 meses)
Cobertura parcial temporária	720 dias (2 anos)

# Os planos e os valores

## Plano Vitoriamed

Associado Avulso

Enfermaria	
Idade	R\$
00/18	100,67
19/23	137,42
24/28	152,00
29/33	170,47
34/38	167,88
39/43	208,85
44/48	220,98
49/53	241,82
54/58	268,55
59 em diante	502,95

Com vínculo, aposentado,  
dependente e viúva.

Enfermaria	
Idade	R\$
00/18	166,57
19/23	221,22
24/28	253,72
29/33	288,05
34/38	295,56
39/43	349,90
44/48	384,06
49/53	453,86
54/58	508,55
59 em diante	885,19

Apartamento	
Idade	R\$
00/18	111,55
19/23	151,48
24/28	168,12
29/33	203,00
34/38	201,23
39/43	239,76
44/48	249,66
49/53	270,71
54/58	304,73
59 em diante	572,55

Apartamento	
Idade	R\$
00/18	177,45
19/23	235,28
24/28	269,84
29/33	320,58
34/38	328,91
39/43	380,81
44/48	412,74
49/53	482,75
54/58	544,73
59 em diante	954,79

## Plano Unimed Fácil Participativo

Associado Avulso

Idade	R\$
00/18	<b>Fundo Social</b>
19/23	
24/28	
29/33	
34/38	
39/43	
44/48	
49/53	
54/58	
59 em diante	

Com vínculo, aposentado,  
dependente e viúva.

Idade	R\$
00/18	65,90
19/23	83,80
24/28	101,72
29/33	117,58
34/38	127,68
39/43	141,05
44/48	163,08
49/53	212,04
54/58	240,00
59 em diante	382,24

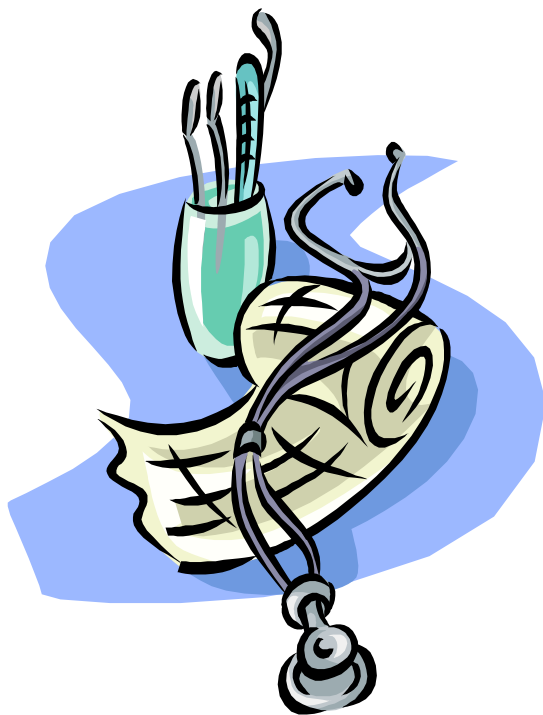

Informações sobre  
acordos coletivos,  
assembleias e notícias da  
área portuária em nosso  
site: [www.suport-es.org.br](http://www.suport-es.org.br)