

COMISSÃO ELEITORAL AVALIA PEDIDOS DE IMPUGNAÇÃO E RETIFICA EDITAL DE FORMAÇÃO DE CHAPAS

Após pedidos de impugnação da Chapa 1 e da Chapa 2 para a eleição do Suport-ES mandato 2024-2027, a Comissão Eleitoral avaliou as solicitações e, com base no estatuto do sindicato, considerou a retificar o edital de formação de chapas, conforme tabelas das páginas abaixo. Para conhecer os despachos da comissão, clique nos links ao lado.

[Despacho da Comissão Eleitoral sobre pedido da Chapa 1 para impugnação de candidaturas da Chapa 2](#)

[Despacho da Comissão Eleitoral sobre pedido da Chapa 2 para impugnação de candidaturas da Chapa 1](#)

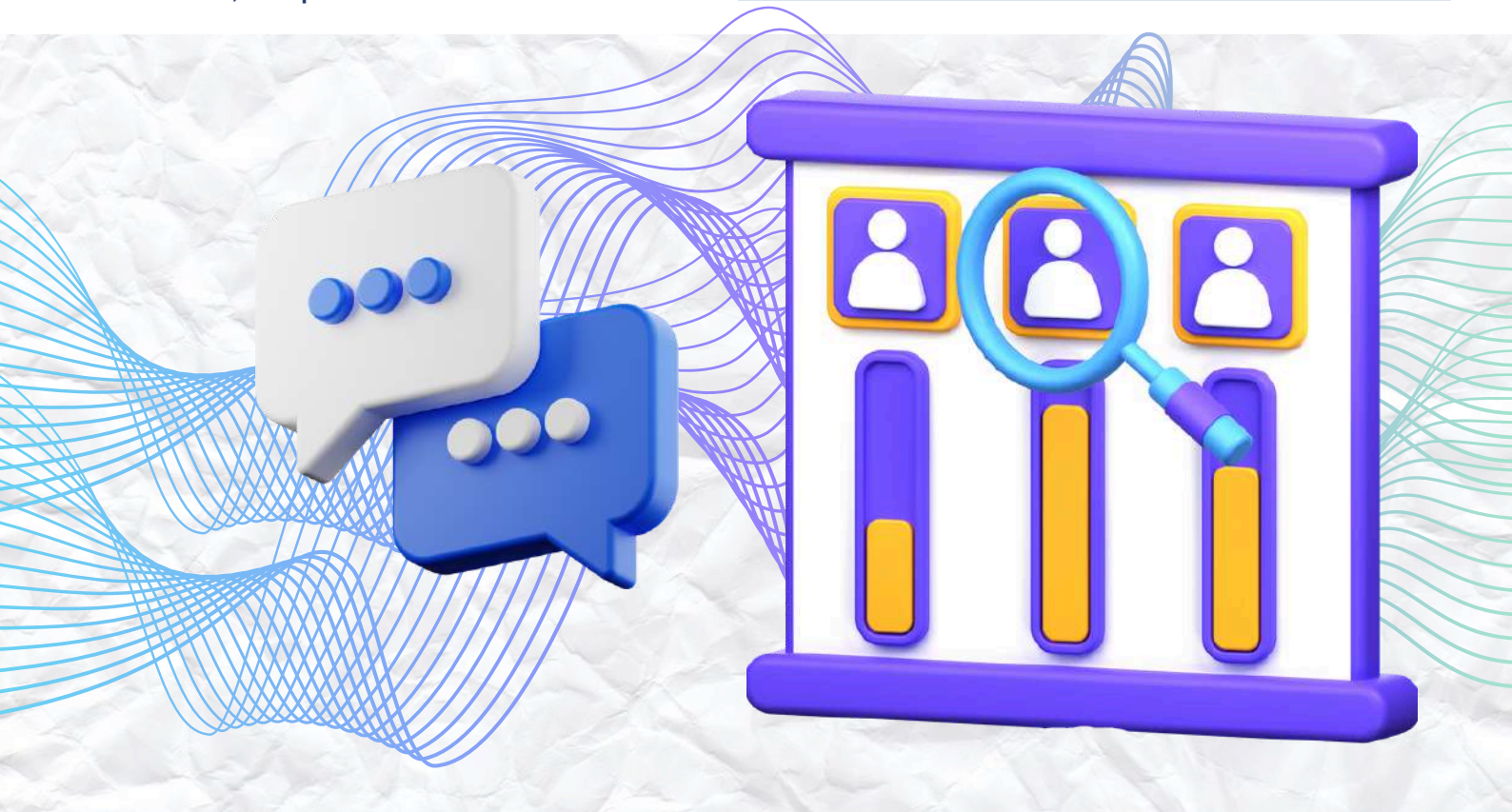

CHAPA 1 - "UNIÃO E CONQUISTA"

DIRETORIA EXECUTIVA - EFETIVOS

MARILDO CAPANEMA LOPES

Presidente

LUIZ CARLOS DOS SANTOS

Vice-presidente

ROBERTO AQUINO NUNES

Secretário geral

CARLOS EDUARDO FERNANDES SANTOS

Diretor da Sec. de Administração

ROBERTO HERNANDES

Diretor da Sec. de Finanças e Orçamentos

VALMIKI LOUREIRO MUNIZ

Diretor da Sec. de Patrimônio e Tecnologia

PAULO NUNES DE MENEZES

Diretor da Sec. Social e da Juventude

FÁBIO BARCELLOS SOUZA

Dir. da Sec. Saúde, Segurança do Trab. e Meio Ambiente

ANTÔNIO LUIZ ALBUQUERQUE

Diretor da Sec. Previdência e Seguridade Social

JEFFERSON RODRIGUES BAYER

Diretor da Secretaria de Assuntos Jurídicos

EDUARDO LIRIO GUTERRA

Diretor da Sec. Imprensa e Comunicação

HERVAL NOGUEIRA JÚNIOR

Diretor da Secretaria de Formação Sindical

DARCY THOMAZ MATOS DA FONSECA

Diretor da Sec. de Relações Institucionais

CLEVERSON OLIVEIRA DO E. SANTO

Dir. da Sec. de Coord. das Del. Sindicais

CARLOS ROBERTO ALVES

Diretor da Secretaria de Aposentados

KATIÚSCIA DOS SANTOS LOURENÇO

Diretora da Secretaria da Mulher

DIRETORIA EXECUTIVA - SUPLENTE

ORLY ALVES

RODRIGO ELIAS PEREIRA

FÁBIO ANDRADE SANTOS

DIVINO CABRAL DE SOUZA

JADIR GONÇALVES NUNES

ELIAS DE ALMEIDA

RAFAEL EMERICK SALES

NAILTON PEREIRA OLIVEIRA

CARLOS VIEIRA

FABIO MARIANO DA SILVA

VALDIR ROSÁRIO DA SILVA

REGIS FONTES SIQUEIRA

GENIS DOS SANTOS BARCELLOS

BENEDITO ALMEIDA

LUCAS DE OLIVEIRA BETINI

BERNARDO CHIABAI DIAS

SANDRO PEREIRA ROSA

DELEGACIAS SINDICAIS

DE ARACRUZ

Titular: RAFAEL EMERICK SALES

Suplente: FÁBIO BARCELLOS SOUZA

DE VILA VELHA

Titular: PAULO MESSIAS AIRES

Suplente: JEAN DE SOUZA SOARES

CONSELHO REPRESENTANTES

ENTIDADES DE ENTIDADES DE NÍVEL SUPERIOR

EFETIVOS

MARILDO CAPANEMA LOPES

ROBERTO HERNANDES

SUPLENTE

ROBERTO AQUINO NUNES

JEAN DE SOUZA SOARES

CHAPA 2 - "LUTAR SEMPRE, DESISTIR JAMAIS"

DIRETORIA EXECUTIVA - EFETIVOS

WANDERLEY BARBOSA VIANA

Presidente

TIAGO DOS SANTOS PORTO

Vice-presidente

PABLO REZENDE DE BRITTO

Secretário geral

ELIFAZ MIGUEL DE CARVALHO

Diretor da Sec. de Administração

AVNER VIEIRA ALEXANDRE

Diretor da Sec. de Finanças e Orçamentos

PAULO CÉSAR VIEIRA CANDOTI

Diretor da Sec. de Patrimônio e Tecnologia

EDMAR BERMUDEZ DA PAIXÃO

Diretor da Sec. Social e da Juventude

MARCELO ZUQUI

Dir. da Sec. Saúde, Segurança do Trab. e Meio Ambiente

JHONATAN SOUZA DO CARMO

Diretor da Sec. Previdência e Seguridade Social

ARILSON AFONSINHO VIEIRA

Diretor da Secretaria de Assuntos Jurídicos

ROGÉRIO DA CRUZ POTENCI

Diretor da Sec. de Imprensa e Comunic.

ADMILSON RIBEIRO ROCHA

Diretor da Secretaria de Formação Sindical

PATRÍCIO NUNES DA SILVA

Diretor da Sec. de Relações Institucionais

DIOGO ALEXANDRE SANTOS PINHEIRO

Dir. da Sec. de Coord. das Del. Sindicais

JORGE QUEIROZ HONORATO

Diretor da Secretaria de Aposentados

ALICE MARIA DE OLIVEIRA

Diretora da Secretaria da Mulher

DIRETORIA EXECUTIVA - SUPLENTE

ALUISIO BORGES MARINHO

HILTON ROATTI REBELLO

ANDRÉ REIS SANTANA

JOEL TAVARES

EDMO OTTONI

ICARO BARBARIOL PIANCA

JOSÉ DE ALENCAR SANTOS

ALTAIR RODRIGUES LIMA

FELIPE MOURA DA SILVA

ELIOMAR ROCHA FERNANDES

DELEGACIAS SINDICAIS

DE ARACRUZ

Titular: MAURÍCIO SOARES SOUZA

Suplente: ISAIAS DA SILVA

DE VILA VELHA

Titular: ADENIR DA COSTA RIBEIRO

Suplente: JOSÉ ANTÔNIO MATHEUS

CONSELHO REPRESENTANTES

ENTIDADES DE ENTIDADES DE NÍVEL SUPERIOR

EFETIVOS

WANDERLEY BARBOSA VIANA

ALINE MARA AMORIM S. MOTTA

SUPLENTE

PAULO CÉSAR VIEIRA CANDOTI

MARCELO ZUQUI

CHAPA ÚNICA - CONSELHO FISCAL "FORÇA E TRABALHO"

EFETIVOS

BRUNO FELZ FONSECA

ROSENILDO TEIXEIRA SENNA

JAIRO SILVA

SUPLENTE

IRINEU BARROS FILHO

GILMAR OLIVEIRA BASTOS